

دستور العمل انتقال تصویر
DDNS

Dahua



شرکت فراگستر الکترونیک

www.Faragostar-co.com

۱. ابتدا باید ارتباط فیزیکی دستگاه با مودم و یا سوئیچ برقرار باشد و تنظیمات شبکه دستگاه را مطابق با شبکه داخلی تان، انجام دهید. برای انجام این کار از مسیر زیر شروع کنید:

Main Menu/Setting/Network > TCP/IP

TCP/IP < منوی اصلی / تنظیمات / شبکه >



۲. طبق شکل زیر در صفحه ی تنظیمات شبکه/ارتباط، پورت Http را باید در مودم باز کنید.

توجه: پورت TCP را برای استفاده از برنامه CMS و نظارت بر روی موبایل و پورت Http و RTSP را برای استفاده از Internet Explorer (و یا مرورگرهای دیگر) می بایست بر روی مودم باز کنید.



برای انتقال تصویر دوربین ها باید مطابق جدول زیر، پورت بر روی مودم باز کنید.

نظارت بر روی موبایل	نظارت بر روی CMS	نظارت بر روی IE	پورت
TCP	TCP	HTTP , RTSP	

۳. برای استفاده از سرویس DDNS به مسیر زیر شوید:

Main Menu/Setting/Network > DDNS

منوی اصلی / تنظیمات / شبکه < DDNS

تیک Enable را جهت فعال کردن این سرویس بزنید.

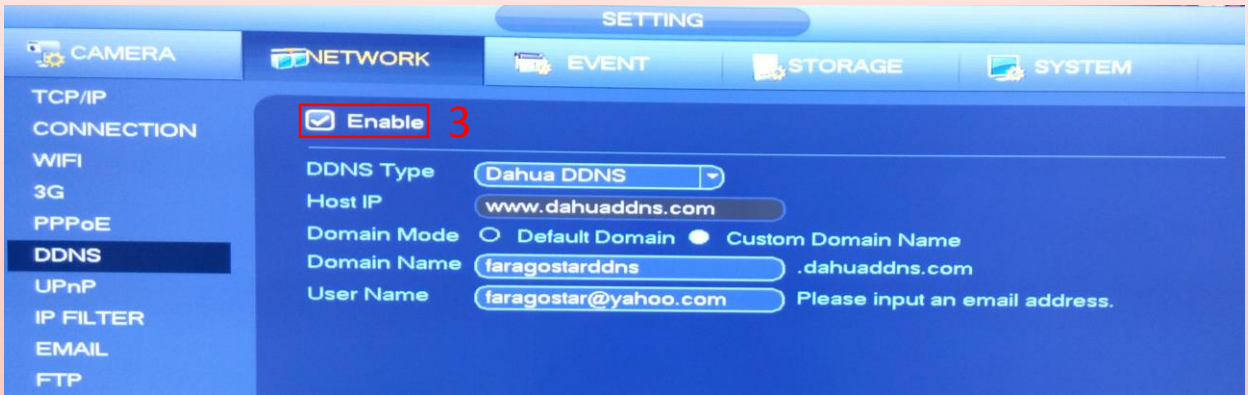

۴. در این کادر تنظیمات زیر را انجام دهید:

- < DDNS Type / نوع DDNS > ← Dahua DDNS را انتخاب نمایید.
- < Server IP / سرور IP > ← آدرس سرور DDNS را نمایش می دهد.
- < Domain Mode / حالت دامنه > ← حالت انتخاب نام دامنه را مشخص نمایید.
- < Domain Name / نام دامنه > ← در صورتی که Default Domain را انتخاب نمایید، به صورت پیش فرض نامی برای دامنه در نظر گرفته می شود ولی اگر می خواهید که خودتان نامی برای دامنه انتخاب نمایید، گزینه ی Custom Domain Name را انتخاب کنید و در قسمت Domain Name نامی برای دامنه وارد کنید.
- < UserName / نام کاربری > ← برای استفاده از سرویس DDNS در سرور Dahua DDNS حتما باید یک حساب کاربری ایجاد نمایید و نام کاربری را در این بخش وارد نمایید.
- در ادامه روش ایجاد حساب کاربری در سرور Dahua DDNS را شرح می دهیم.*

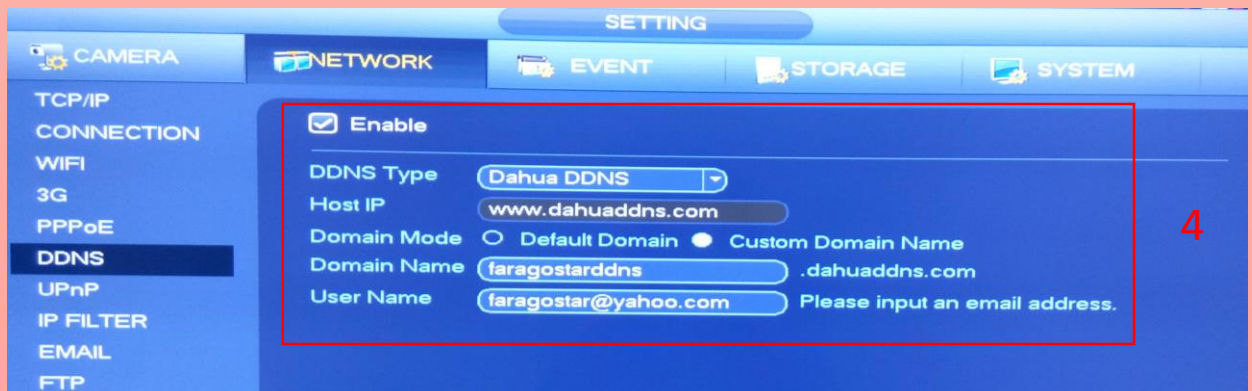

۵. وارد سایت www.dahuaddns.com شده و با زدن “Not Register” یک حساب کاربری ایجاد نمایید.



۶. فیلدهای موردنظر را پر کنید، توجه نمایید که Username، را ایمیل وارد نمایید.

A screenshot of the registration form on the Dahuaddns.com website. The form is titled "Please fill in user information" and is divided into two columns. The left column contains input fields for "User Name:", "Password:", "Confirm Password:", "Real Name:", "Country:" (with a dropdown menu showing "core.country.China"), "Company:", "Company Address:", "Mobile Phone:", and "Verify Code:". Below these fields are two checkboxes: "Send email one month before maturity" and "I have read and I do agree to Terms Terms". The right column contains several validation rules in light blue boxes: "User Name should be email address", "At least contains two types of digits lowercase letters or uppercase letters, no spaces, 6-16 bits", "Can only contains Chinese/English/digits/underline/spaces, less than 100 bits", "Less than 100 bits, can not contains '#\$%+>?,;',", and "Please read the terms and check". At the bottom of the form are "Register" and "Reset" buttons.

۷. مطابق با پیغامی که به شما می دهد، وارد ایمیلی که در قسمت Username تعریف کرده بودید شده و بر روی لینک فعال سازی کلیک کنید تا پیغام Register نشان داده شود.

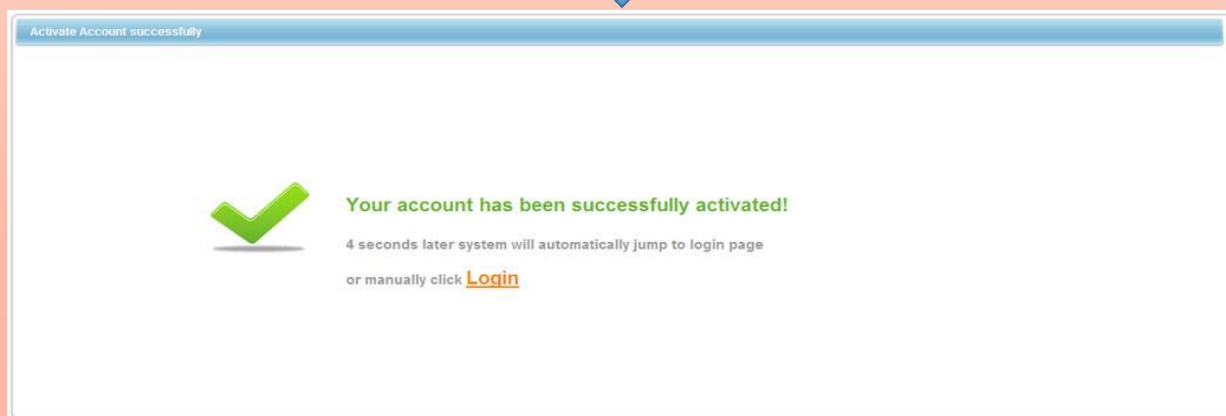
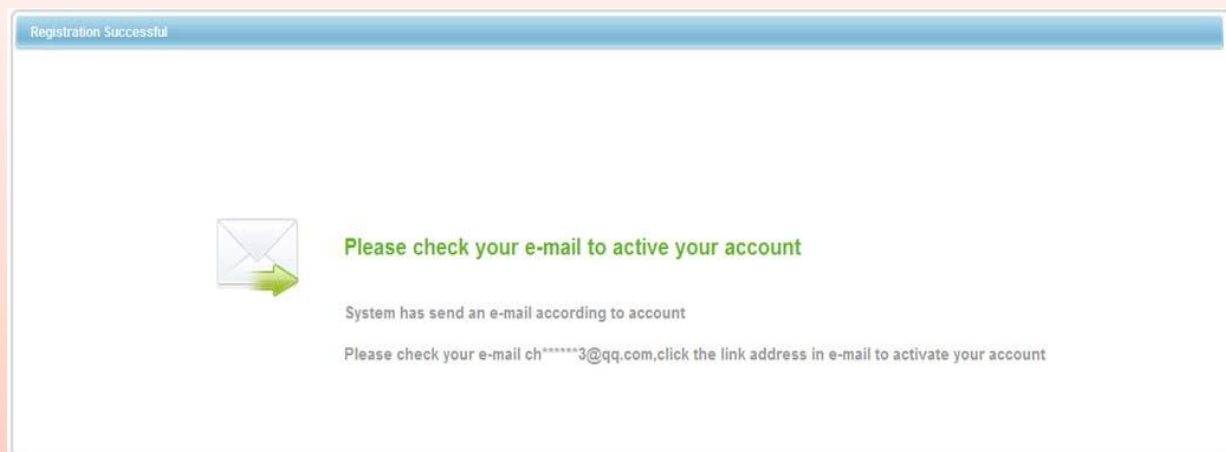

۸. پس از ایجاد حساب کاربری وارد صفحه تنظیمات DDNS در دستگاه شده و نام کاربری را وارد و در آخر دکمه «تست» را بزنید تا پیغامی مبنی بر اتصال موفقیت آمیز دریافت کنید.



۹. برای اطمینان از اینکه سرویس DDNS با آدرس دامنه وارد شده فعال شده، وارد حساب کاربری خود در Dahua ddns شوید، در قسمت Domain نام دامنه را می توانید ببینید. بر روی نام دامنه کلیک کنید تا بتوانید به دستگاه متصل شوید.



delete	SEQUENCE	DEVICE	DOMAIN	IP	HTTP	TCP	RTSP	MAC	VALIDDAYS
<input type="checkbox"/>	1	NVRdeviceType=NVR	FARAGOSTARDDNS.dahuaddns.com	128.65.186.78	80	37777	554	20-13-10-14-09-22	2016-12-20 03:46:09

توجه: در صورتی که پورت HTTP را در دستگاه عددی غیر از ۸۰ تنظیم کرده اید، حتماً انتهای آدرس دامنه باید وارد نمایید.
مانند: faragostarddns.dahuaddns.com:82

10

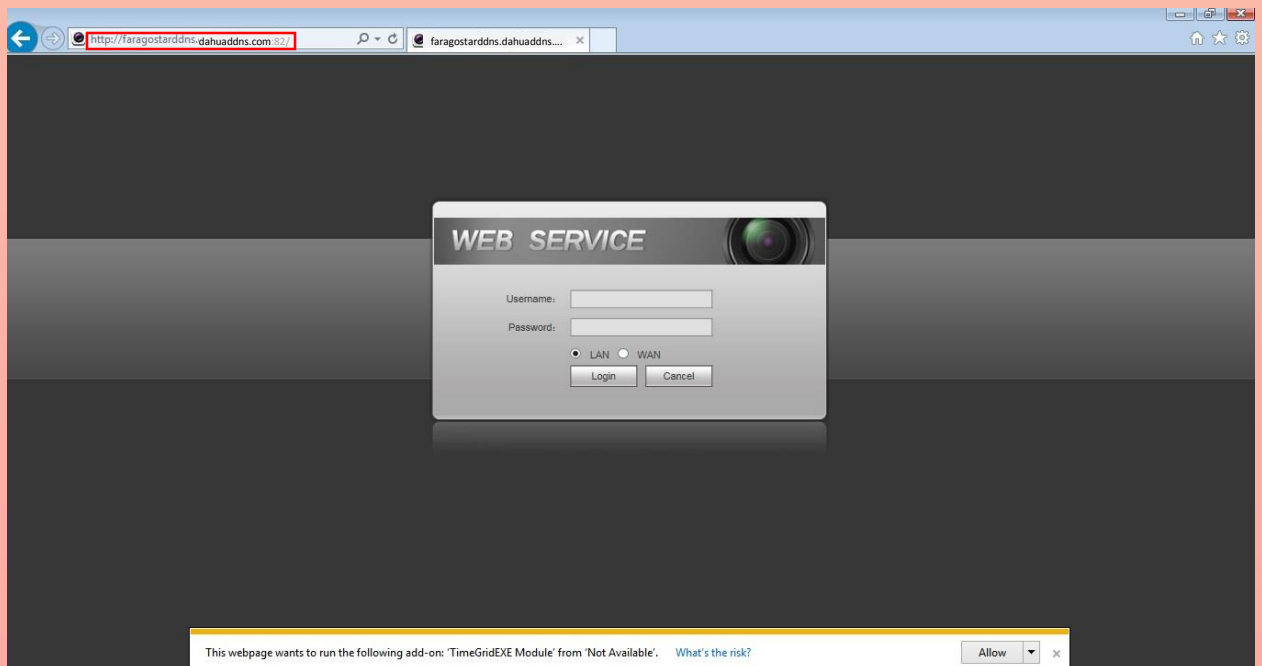

در این بخش قصد داریم نحوه ی انتقال تصویر بر روی موبایل از طریق سرویس DDNS را شرح دهیم.

توجه: قبل از انجام تنظیمات اطمینان حاصل کنید که پورت TCP بر روی مودم باز باشد.

✓ برای دانلود نسخه ی IOS (Iphone,Ipad) ، اپلیکشن iDMSS را از App Store دریافت و نصب کنید.

✓ برای دانلود نسخه ی Android ، اپلیکشن gDMSS را از Google Play دریافت و نصب کنید.

۱- بعد از نصب برنامه، وارد برنامه شوید و از منوی سمت چپ گزینه ی Device Manager را انتخاب نمایید.

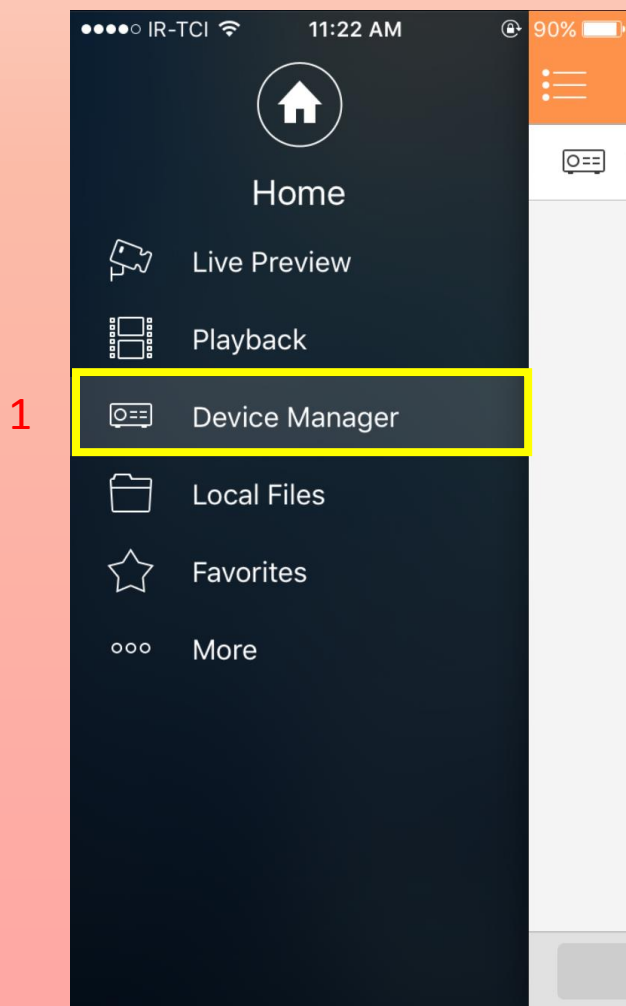

۲. مطابق شکل زیر برای اضافه کردن اطلاعات دستگاه علامت + را بزنید.

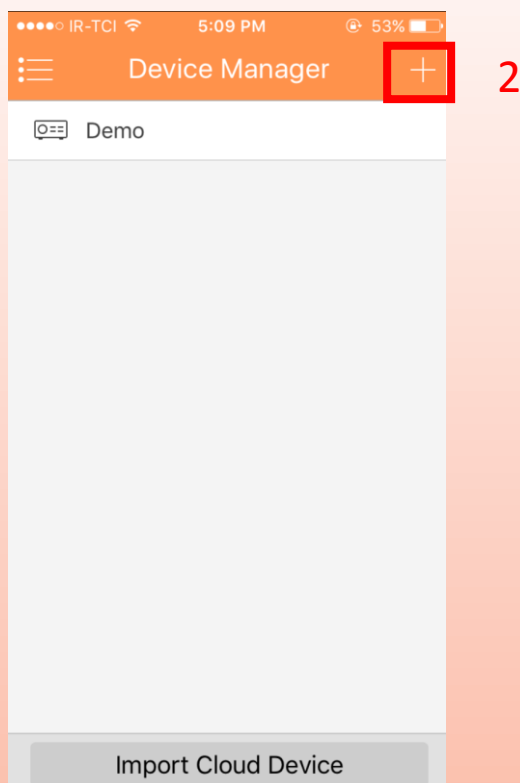

۳. گزینه ی Dahua DDNS را از لیست انتخاب نمایید.

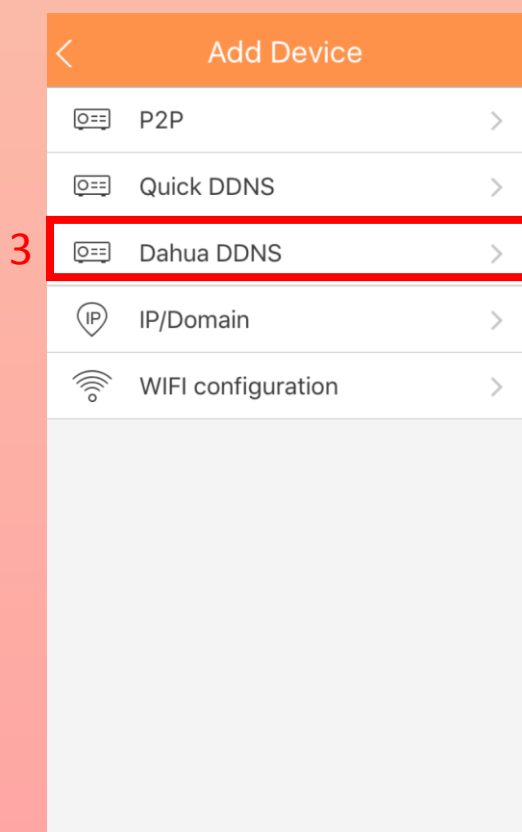

۴. اطلاعات دستگاه را در این صفحه باید وارد نمایید.

۱- Name: یک نام انتخاب نمایید.

۲- Address: آدرس دامنه را وارد نمایید.

۳- Username: نام کاربری را وارد نمایید.

۴- Password: رمز عبور را وارد نمایید.

در نهایت با انتخاب گزینه ی Save در بالای صفحه ، اطلاعات دستگاه را ذخیره نمایید.

< Dahua DDNS

Register Mo... Dahua DDNS

Name: test 1

Address: farahostarddns.farad... 2

Username: admin 3

Password: ●●●●● 4

Live Preview: Extra >

Playback: Extra >

Start Live Preview

۵. دوباره وارد بخش **Live view** شوید و طبق شکل زیر عمل نمایید.

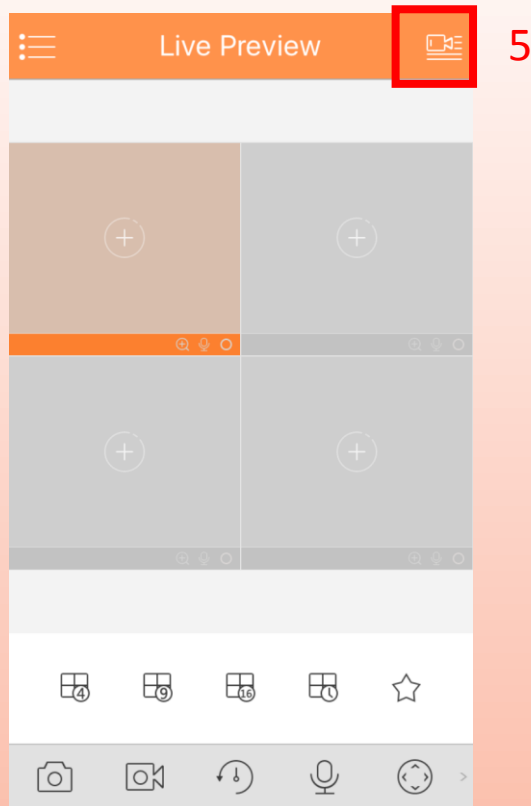

۶. در لیستی که باز می شود، نام دستگاهی که اطلاعاتش را وارد نموده اید را انتخاب و در آخر گزینه ی **“Start Live View”** را انتخاب نمایید.

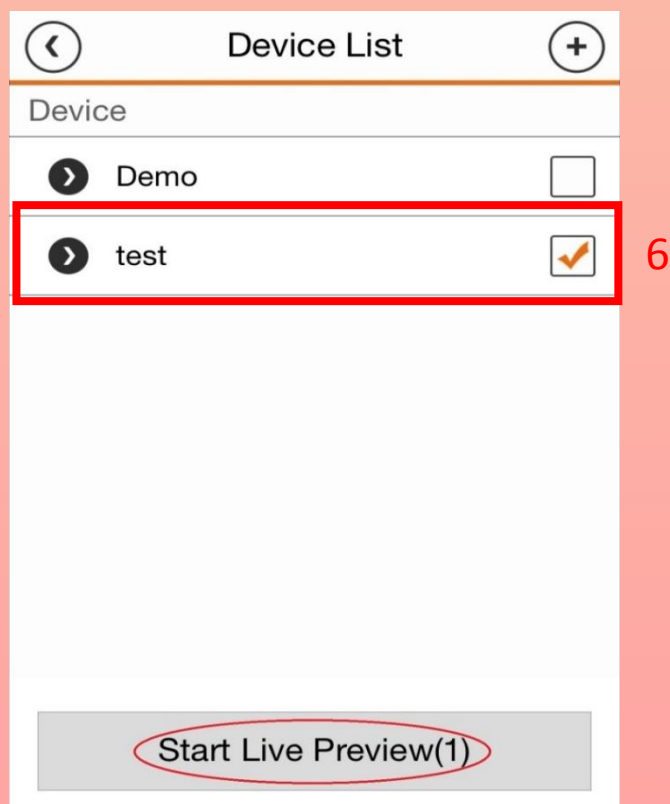

۷. در آخر می توانید تصاویر دوربین ها را مشاهده نمایید.

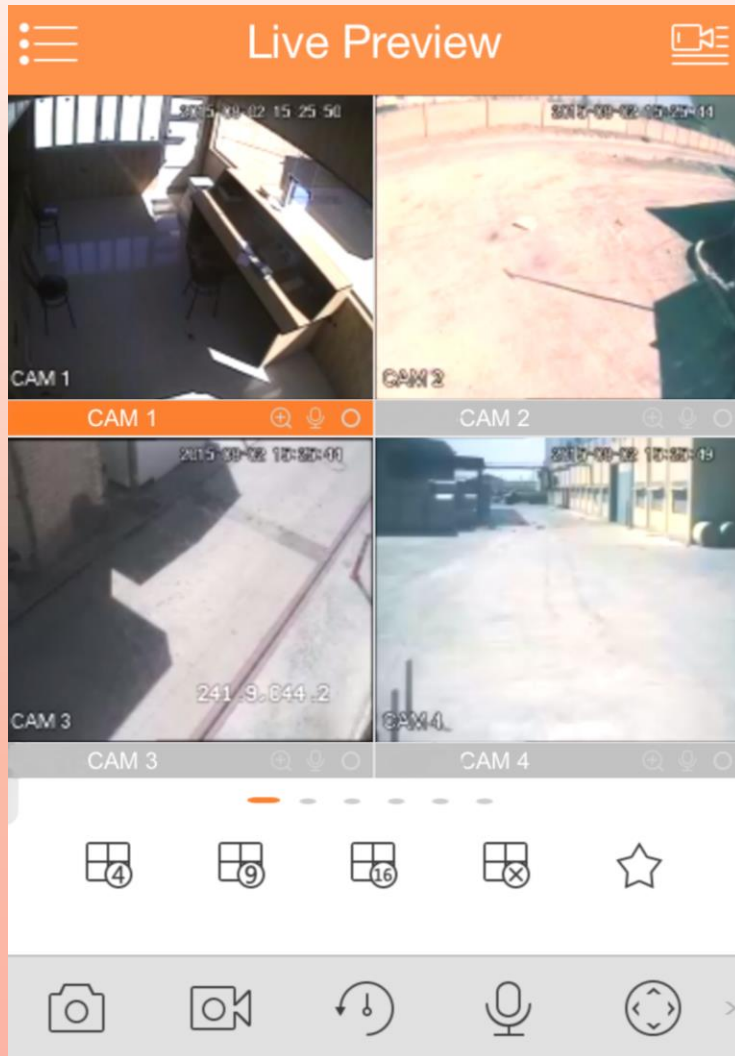

در این بخش قصد داریم نحوه ی انتقال تصویر با سرویس DDNS از طریق CMS را توضیح دهیم.

۱. پس از نصب برنامه ی Smart PSS از صفحه ی اول برنامه، مطابق شکل زیر گزینه ی Device را انتخاب نمایید.

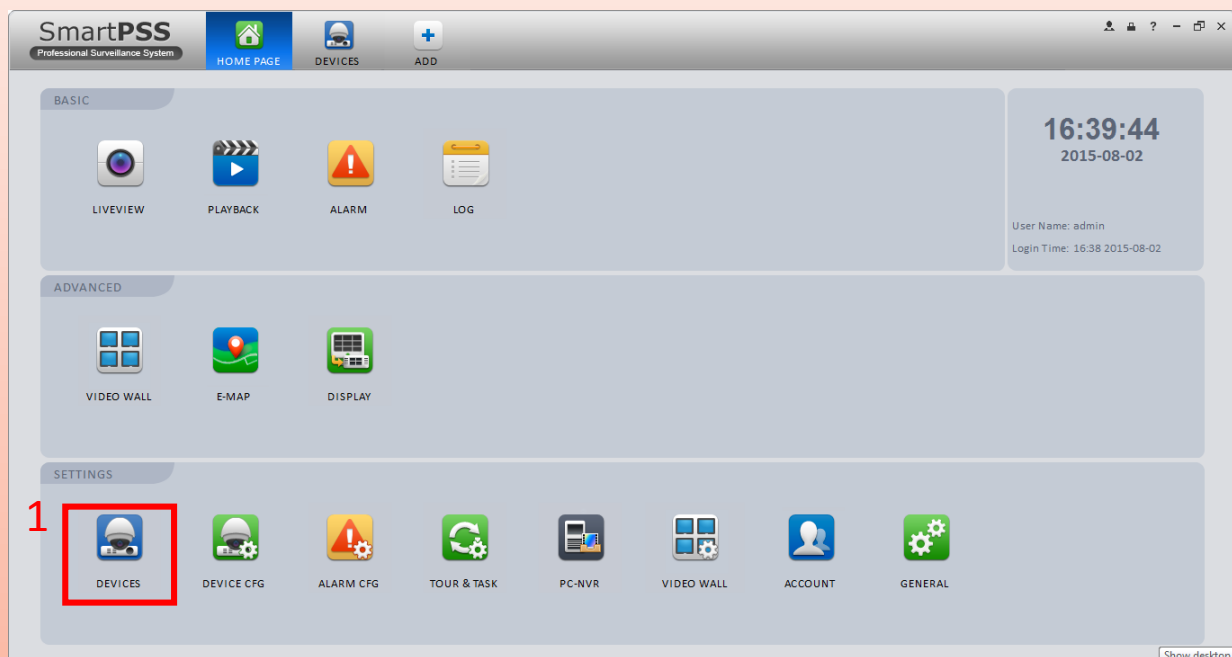

۲. گزینه ی Manual Add را انتخاب نمایید.

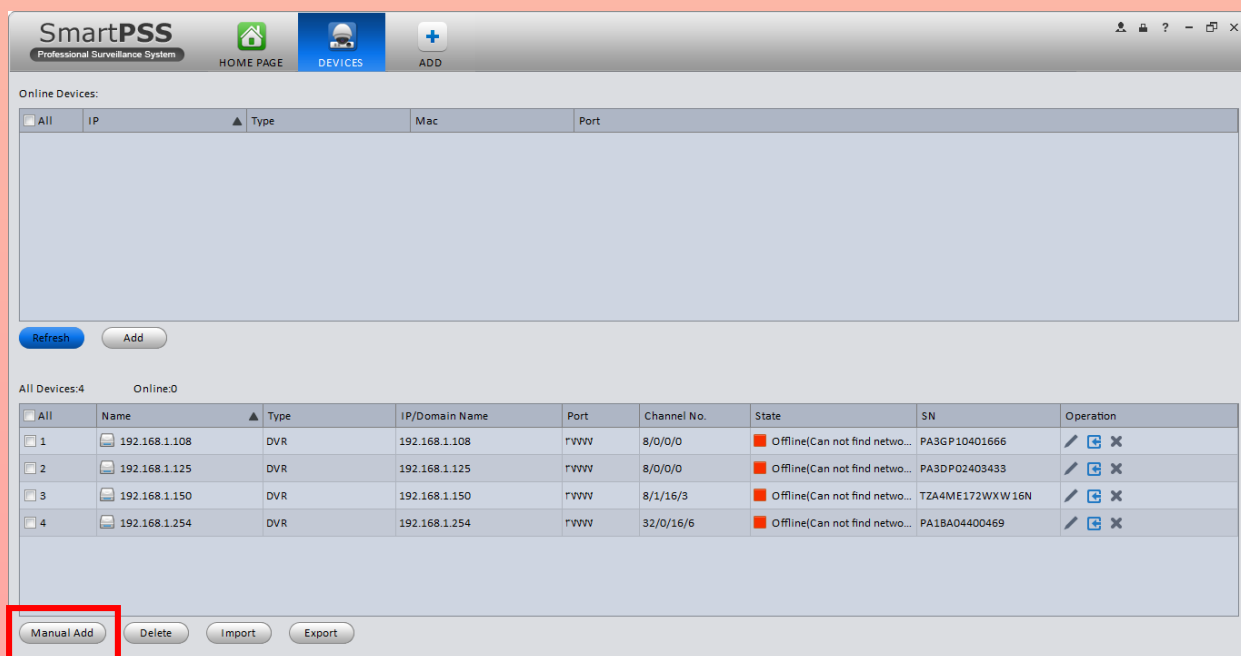

اطلاعات دستگاه را در این کادر وارد نمایید.

۳. در قسمت Register Mode گزینه ی IP/Domain را انتخاب نمایید.

۴. در قسمت IP/Domain Name، آدرس دامنه را وارد نمایید.

۵. در قسمت Port، پورت TCP را وارد نمایید.

۶. در قسمت User, Password نام کاربری و رمز عبور دستگاه را وارد نمایید.

۷. دکمه ی Get Info را بزنید.

۸. در آخر دکمه ی Add را بزنید تا دستگاه به لیست شما اضافه شود.

Manual Add

Input Info

Device Name: test

Register Mode: IP/Domain 3

IP/Domain Name: fragostarddns.dahuaddns.com 4

Port: 37777 5

Group Name: Default Group

User Name: admin 6

Password:

Get Info 7

Device Details

Device SN:

Type:

Video Input:

Video Output:

Alarm Input:

Alarm Output:

Save and Continue Add Cancel

8

۵. مطابق شکل زیر، مشاهده می کنید که دستگاه به لیست اضافه شده است و وضعیت آن آنلاین است.

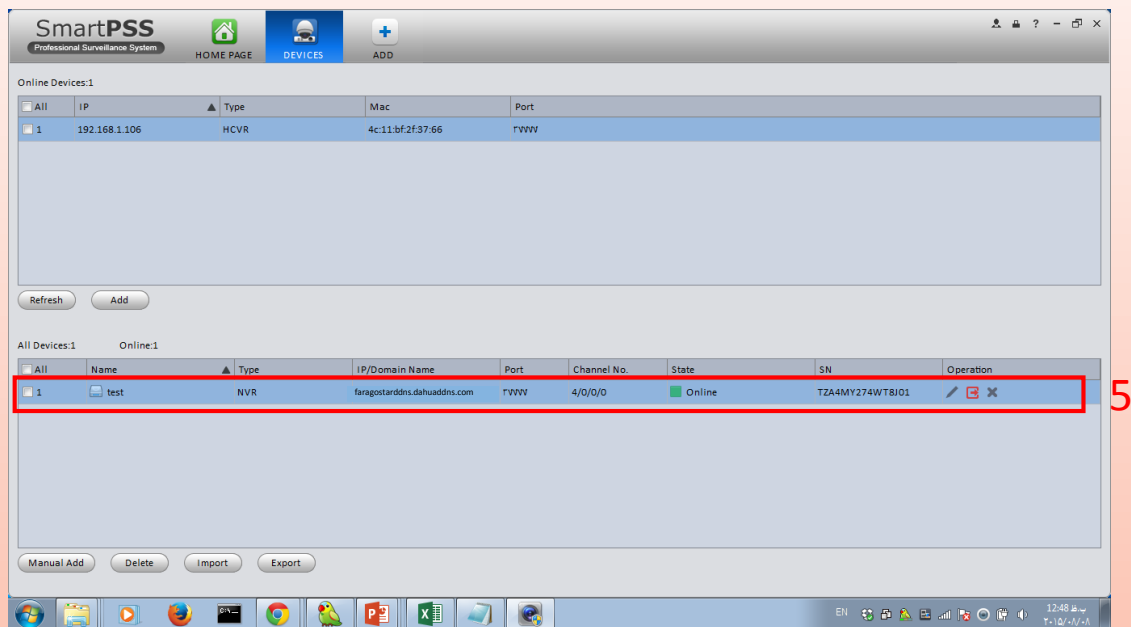

۶. گزینه ی Live view را در صفحه ی اول انتخاب نمایید.

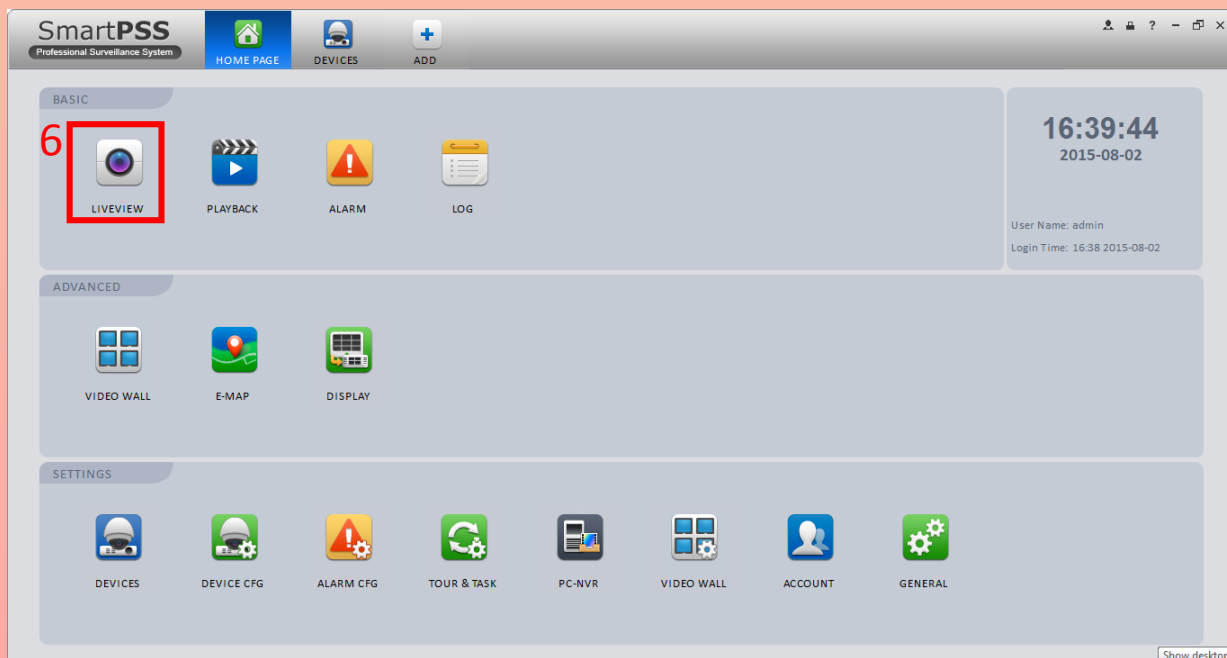

۷. در سمت راست صفحه، نام دستگاه و دوربین ها را انتخاب نمایید تا تصاویر آنها نمایش داده شود.

